Commune de Reuil-en-Brie

Plan Local d'Urbanisme

Annexes Sanitaires

«Vu pour être annexé à la délibération du
approuvant les dispositions du Plan Local d'Urbanisme.»

Fait à Reuil-en-Brie,
Le Maire,

Etude réalisée par :

Environnement Conseil
Urbanisme Environnement Communication

agence Nord
ZAC du Chevalement
5 rue des Molettes
59286 Roost-Warendin
Tél. 03 27 97 36 39

agence Est (siège social)
Espace Sainte-Croix
6 place Sainte-Croix
51000 Châlons-en-Champagne
Tél. 03 26 64 05 01

agence Ouest
Parc d'Activités Le Long Buisson
380 rue Clément Ader - Bât. 1
27930 Le Vieil-Evreux
Tél. 02 32 32 53 28

agence Val-de-Loire
Pépinière d'Entreprises du Saumurois
Rue de la Chesnaie-Distré
49402 Saumur

Groupe auddicé
Environnement Conseil airele Institut auddicé

www.auddice.com

LEGENDE

- Réseau distribution
- Réseau défense incendie
- Réseau d'eau brute
- Réseau feeder
- Réseau en galerie
- Réseau hors gestion SAUR
- Réseau hors service
- Réseau de refoulement
- Réseau de refoulement/distribution
- Vidange
- Branchement simple
- Branchement hors gestion SAUR
- Vanne de sectionnement
- Vanne normalement fermée / condamnée
- Vanne en attente
- Vanne de PI / BI
- Robinet 1/4 tour
- Poteau d'incendie
- Bouche d'incendie
- Bouche de lavage
- Purge
- Vidange
- Ventouse
- Plaque d'extrémité
- Réduction
- Clapet
- Réducteur de pression
- Boite à boues
- Borne de puisage monétique
- Borne fontaine
- Compteur de sectorisation / production
- Compteur import / export
- Compteur simple
- Débitmètre
- Stabilisateur d'écoulement
- Régulateur de débit
- Régulateur de pression amont
- Régulateur de pression
- Régulateur de pression aval
- Disconnecteur
- Soupape anti-bélier
- Accélérateur
- Puisard
- Regard
- Forage
- Captage
- Puits
- Station de pompage
- Station de surpression
- Production avec traitement
- Cheminée d'équilibre
- Réserve incendie
- Réservoir au sol
- Réservoir semi-enterré / enterré
- Réservoir sur tour
- Bâche

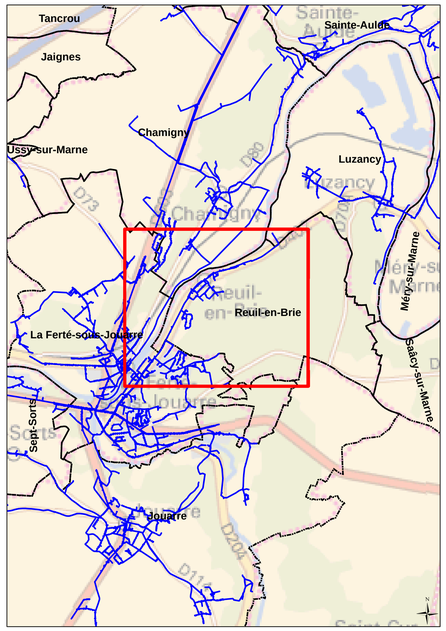

DEPARTEMENT DE SEINE ET MARNE

COMMUNAUTE DE COMMUNES DU PAYS FERTOIS

COMMUNE DE REUIL-EN-BRIE

Plan n°: 7750-08-E-100	***Echelle :*** *1:3 000*	
Cartographe: D.BASTIEN		Date: 02/03/2015

RESEAU D'ALIMENTATION EN EAU POTABLE

Plan d'ensemble

CPO Marne-la-Vallée
8 , Boulevard Michael Faraday
CS 30560
77716 SERRIS / MARNE-LA-VALLEE Cx 04

Objet du plan de zonage : Ce document est un document non contractuel. Il ne constitue pas un document d'arpentage ou de bornage. Il ne constitue pas un document d'urbanisme. Il ne constitue pas un document de servitude. Il ne constitue pas un document de mesure. Il ne constitue pas un document de localisation. Il ne constitue pas un document de référence. Il ne constitue pas un document de référence. Il ne constitue pas un document de référence

LEGENDE

Réseau EU	Rond visitable	Vanne à guillotine
Réseau EU refoulement	Rond borgne	Vanne à manchon
Réseau EU sous pression	Rond visitable à grille	Vanne murale
Réseau EU sous vide	Carré visitable	Plaque pleine
Réseau EP	Carré borgne	Ventouse
Réseau EP refoulement	Carré visitable à grille	Vidange
Réseau EP sous pression	Avaloir	Canal de mesure
Réseau EP sous vide	Avaloir à grille	Chambre de détente
Réseau UN	Tampon/avaloir	Bassin de rétention
Réseau UN refoulement	Exutoire	Dégrilleur
Réseau UN sous pression	Boite de branchement	Dessableur
Réseau UN sous vide	Chasse	Lagune
Réseau inconnu	Déversoir d'orage	Poste de relevage
Branchement EP	Clapet	Puisard
Branchement EU	Débitmètre	Station d'épuration
Branchement UN	Vanne	
Branchement inconnu		

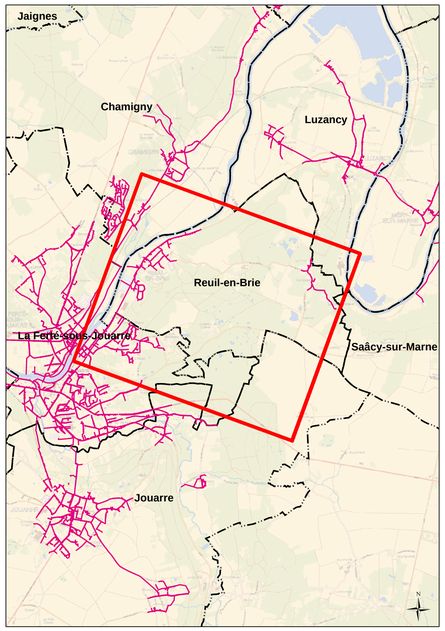

DEPARTEMENT DE SEINE ET MARNE

COMMUNAUTE DE COMMUNES DU PAYS FERTOIS

COMMUNE DE REUIL en BRIE

Plan N°: 7765-08-A-100	***Echelle :*** *1:3 500*	
Cartographe: D.BASTIEN		Date: 02/03/2015

RESEAUX D'ASSAINISSEMENT

Plan d'ensemble

CPO Marne-la-Vallée
8 , Boulevard Michael Faraday
CS 30560
77716 SERRIS / MARNE-LA-VALLEE Cx 04

Propriété de la SAUR. Ces plans ne peuvent en aucun cas être modifiés, copiés ou utilisés ailleurs ou à des fins autres que celles pour lesquelles ils ont été remis. Ils ne peuvent en aucun cas être communiqués à des tiers sans l'autorisation écrite de la SAUR.

COMMUNAUTE DE COMMUNES
DU PAYS FERTOIS

DEPARTEMENT DE SEINE ET MARNE

COMMUNE DE REUIL EN BRIE

PLAN DE ZONAGE ASSAINISSEMENT

approuvé par délibération du conseil communautaire
en date du 25/06/2008

DATE : novembre 2011

ECHELLE : 1 / 5 000

	ZONE D'ASSAINISSEMENT COLLECTIF Toute parcelle non incluse dans une zone d'assainissement collectif relève d'un assainissement non collectif

Le plan de zonage d'assainissement met en évidence les parcelles déjà desservies par l'assainissement collectif ou les parcelles qui sont susceptibles de l'être à court ou moyen terme (suivant le programme validé par délibération du Conseil Communautaire du 25 juin 2008)

Communauté de Communes du Pays Fertois

22, avenue du Général Leclerc BP 44
77260 LA FERTE SOUS JOUARRE CEDEX

Tel : 01 60 22 95 55 / Fax : 01 60 22 95 96
mél : servicetechnique@cc-paysfertois.fr